

## Комментарий по рынку акций

Внешний фон в пятницу умеренно позитивный. Азиатские рынки растут, и можно рассчитывать на положительное движение и на российском рынке. Из выходящих сегодня статистических показателей можно выделить данные по ВВП в Еврозоне и данные по розничным продажам и индексу потребительских цен в США.

Полный текст на 2 стр.

## Значение основных индексов

|             | Значение | Δ, день | Δ, нед | Δ, мес | Δ, ytd |
|-------------|----------|---------|--------|--------|--------|
| Индекс РТС  | 1 447,68 | -0,89%  | -4,62% | 2,70%  | 41,22% |
| Индекс ММВБ | 1 375,54 | -0,10%  | -2,76% | 0,56%  | 26,61% |
| FTSE        | 5 266,06 | 0,40%   | -1,86% | -0,09% | 11,65% |

## Главные новости

«Вимм-Билль-Данн» выкупит долю «Данон»

## Лидеры роста

|                           | Цена    | Δ, день | Δ, мес | Δ, ytd  |
|---------------------------|---------|---------|--------|---------|
| ОАО Волжская ТГК (ОАО)    | 0,0795  | 11,97%  | 60,44% | 84,88%  |
| ОАО АРМАДА                | 8,0000  | 11,89%  | 14,29% | 60,00%  |
| Красноярская ГЭС          | 3,2300  | 7,67%   | 57,56% | 169,17% |
| ТГК-1                     | 0,0007  | 4,84%   | 4,84%  | 47,73%  |
| ОАО Банк Санкт-Распадская | 3,5000  | 4,17%   | 25,00% | 33,08%  |
| ОАО РОСИНТЕР              | 4,6000  | 3,37%   | 4,55%  | 10,84%  |
| ОАО РОСИНТЕР              | 15,5000 | 2,99%   | 19,23% | 98,72%  |
| Вимм-Билль-Данн           | 46,1000 | 0,22%   | 0,22%  | 19,74%  |

## Лидеры снижения

|                | Цена    | Δ, день | Δ, мес | Δ, ytd  |
|----------------|---------|---------|--------|---------|
| Газпром        | 5,2800  | -4,43%  | 3,94%  | -13,87% |
| ОАО Группа ЛСР | 26,8600 | -4,41%  | -3,21% | 34,30%  |
| Лукойл         | 54,2000 | -4,07%  | -1,81% | -15,58% |
| НЛМК           | 2,9000  | -3,33%  | 4,69%  | 5,45%   |

## Индекс MSCI

|                    | Значение | Δ, день | Δ, мес | Δ, ytd |
|--------------------|----------|---------|--------|--------|
| Индекс MSCI EM     | 976,18   | -0,62%  | 1,98%  | 16,18% |
| Индекс MSCI BRAZIL | 3343,46  | 0,56%   | 2,25%  | 15,78% |
| Индекс MSCI RUSSIA | 770,70   | -0,44%  | 1,75%  | 25,91% |
| Индекс MSCI INDIA  | 478,95   | -0,42%  | -0,15% | 25,96% |
| Индекс MSCI CHINA  | 61,58    | -0,84%  | 1,10%  | 2,63%  |

## Основные индикаторы

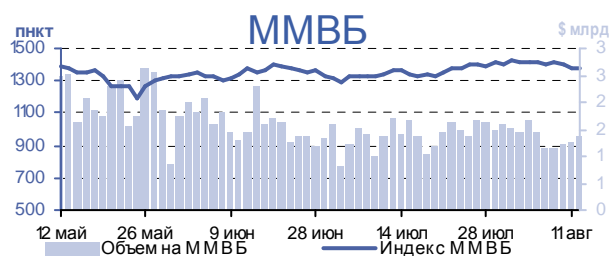
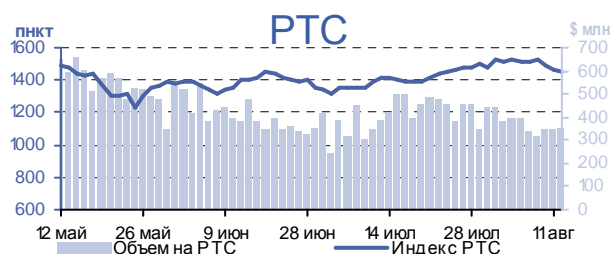

## Голубые фишки (ММВБ)

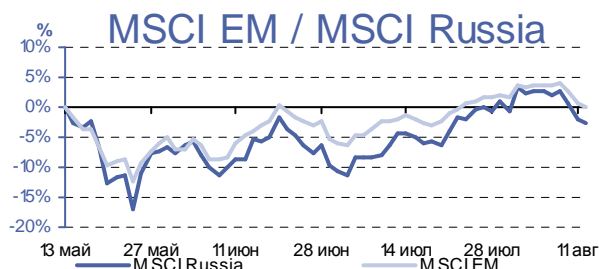

## Обзор рынка

Внешний фон в пятницу умеренно позитивный. Азиатские рынки растут, и можно рассчитывать на положительное движение и на российском рынке. Из выходящих сегодня статистических показателей можно выделить данные по ВВП в Еврозоне и данные по розничным продажам и индексу потребительских цен в США.

Внешний фон в пятницу умеренно позитивный. Азиатские рынки растут, и можно рассчитывать на положительное движение и на российском рынке. Из выходящих сегодня статистических показателей можно выделить данные по ВВП в Еврозоне и данные по розничным продажам и индексу потребительских цен в США.

Вимм-Билль-Данн

# Потребительский сектор

|                    |           |
|--------------------|-----------|
| Капитализация, млн | 2 028     |
| Цена закрытия      | 46,1      |
| Рекомендация       | Пересмотр |

## «Вимм-Билль-Данн» выкупит долю «Данон»

«Вимм-Билль-Данн» в четверг объявил о достигнутой договоренности по покупке 18,4% своих акций у Группы «Данон». Сумма сделки составит \$470 млн. В целом, эта сделка была ожидаемой, после решения «Данона» объединить с компанией «Юнимилк» молочные активы в России и странах СНГ было понятно, что французская компания наверняка решит продать свою долю в «Вимм-Билль-Данне». И представители менеджмента российской компании заявляли с готовности к покупке.

Мы расцениваем данную новость как умеренно позитивную. Не исключено, что выкупленные акции могут быть направлены на рынок, что будет способствовать росту ликвидности бумаг «Вимм-Билль-Данна».

Наша целевая цена акций «Вимм-Билль-Данна» - \$18,1 за АДР. Рекомендация – «Продавать».

Компания/Отрасль

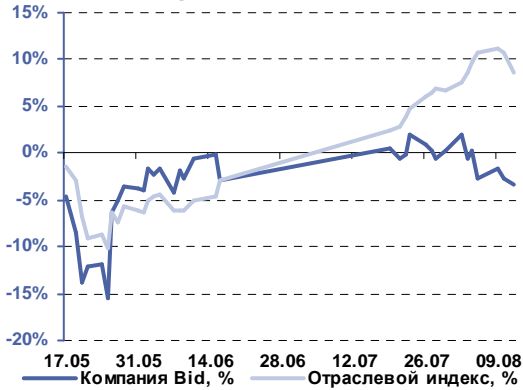

## Commodities

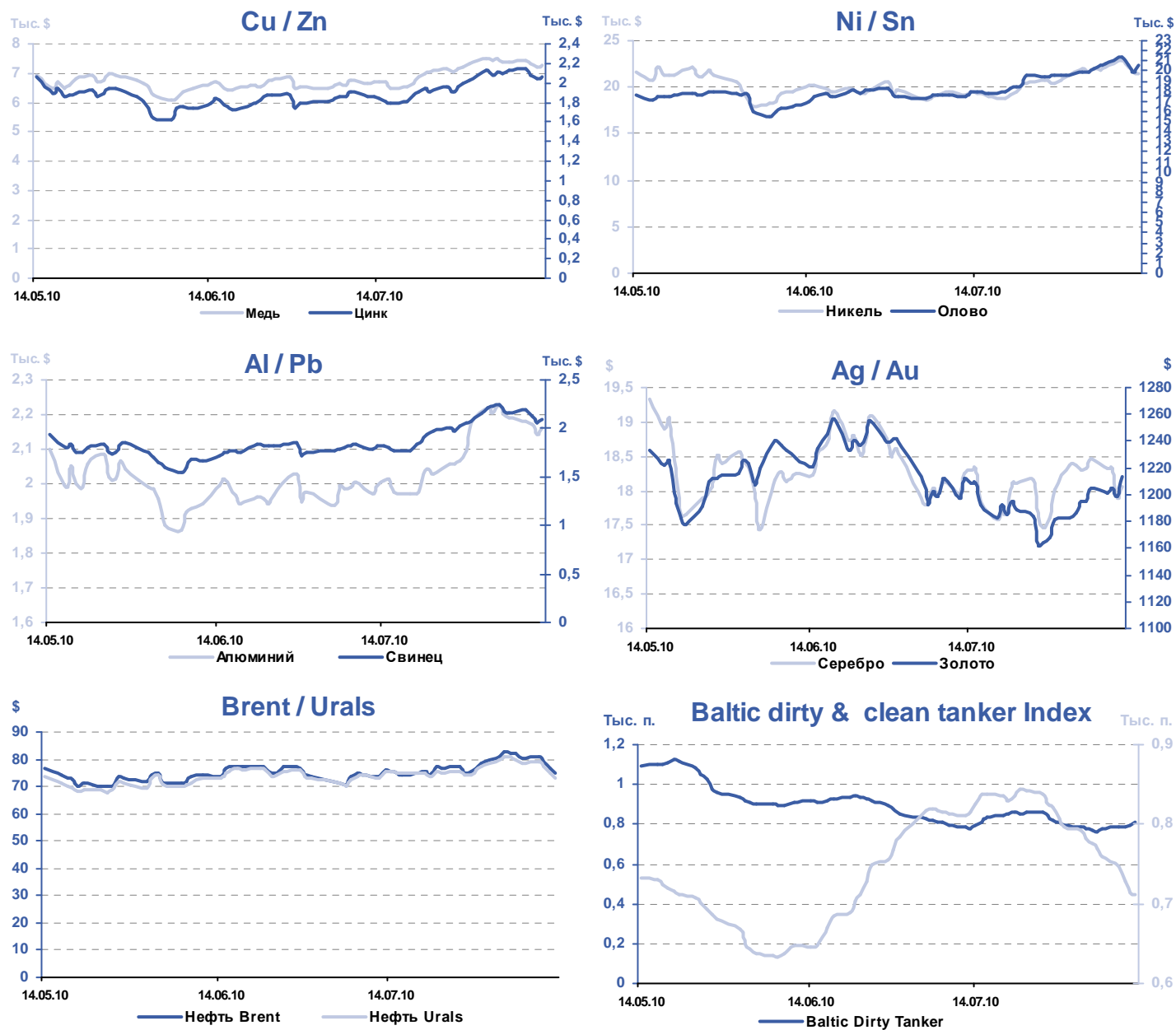

### Основные товары, SPOT (LSE, NYSE)

|                  | Значение  | Δ за день, % | Δ за нед, % | Δ за мес, % | Δ ytd, % |
|------------------|-----------|--------------|-------------|-------------|----------|
| Медь, \$/t       | 7 255,00  | 0,76%        | -1,95%      | 8,53%       | 17,21%   |
| Цинк, \$/t       | 2 056,00  | 0,93%        | -1,96%      | 10,24%      | 11,08%   |
| Никель, \$/t     | 21 425,00 | -1,24%       | -2,06%      | 9,59%       | 9,03%    |
| Олово, \$/t      | 20 550,00 | 3,53%        | 0,37%       | 14,17%      | 38,38%   |
| Алюминий, \$/t   | 2 163,50  | 1,00%        | -1,66%      | 8,45%       | 8,99%    |
| Свинец, \$/t     | 2 100,00  | 1,69%        | -3,89%      | 15,07%      | 13,76%   |
| Серебро, \$/oz   | 18,07     | 0,95%        | -1,42%      | -0,99%      | 24,24%   |
| Золото, \$/oz    | 1 213,85  | 1,31%        | 1,58%       | 0,12%       | 28,16%   |
| Нефть Brent, \$/ | 75,10     | -2,01%       | -8,74%      | -1,09%      | 2,79%    |
| Нефть Urals, \$/ | 72,95     | -2,43%       | -8,64%      | -3,10%      | 1,79%    |

# Российский рынок акций

| Эмитент                 | Тикер | Цена закрытия, \$ | Δ PTC | Δ ММВБ | Объем на PTC, \$ | Объем на ММВБ, \$ | Капитализация, т\$ |
|-------------------------|-------|-------------------|-------|--------|------------------|-------------------|--------------------|
| АшинскийМЗ              | AMEZ  | 0,403             | 0,00% | -0,07% |                  | 12 787            | 199                |
| БашИнСв                 | BISV  | 0,134             | 0,00% | 0,00%  |                  | 94                | 127                |
| БашЭнрг                 | BEGY  | 1,496             | 0,00% | 2,15%  |                  | 49 538            | 1 556              |
| ВМЗ                     | VSMZ  | 1360,152          | 0,00% | -2,35% |                  | 2 720             | 2 336              |
| ДВМП                    | FESH  | 0,410             | 0,00% | -2,42% |                  | 50 553            | 1 209              |
| КазанскВЗ               | KHEL  | 1,803             | 0,00% | -1,73% |                  | 49 548            | 274                |
| КОМСТАР                 | CMST  | 6,425             | 0,00% | 0,01%  |                  | 33 599            | 2 703              |
| Мечел                   | MTLR  | 21,639            | 0,00% | -3,98% |                  | 2 291 266         | 9 039              |
| Мотовил                 | MOTZ  | 0,092             | 0,00% | -1,12% |                  | 19                | 96                 |
| Новсибэнрг              | NVNG  | 29,497            | 0,00% | -4,19% |                  | 236               | 399                |
| ОАО Выксунский металлур | VSMZ  | 1396,000          |       | 0,00%  | 50 241           |                   | 2 398              |
| СилМашины               | SILM  | 0,229             | 0,00% | -4,07% |                  | 33 457            | 2 008              |
| Сильвинит               | SILV  | 628,685           | 0,00% | 1,09%  |                  | 570 921           | 4 856              |
| СинТЗ-ао                | SNTZ  | 59,771            | 0,00% | 0,00%  |                  | 598               | 376                |
| Славн-ЯНОС              | JNOS  | 0,492             | 0,00% | -3,51% |                  | 6 448             | 459                |
| СТЗ-ао                  | SVTZ  | 6,144             | 0,00% | 0,00%  |                  | 6                 | 296                |
| ТАГМЕТ                  | TAMZ  | 0,835             | 0,00% | -1,78% |                  | 649               | 412                |
| У-УАЗ                   | UUAZ  | 1,311             | 0,00% | -0,83% |                  | 28 723            | 349                |
| ЧМК                     | CHMK  | 255,640           | 0,00% | -3,69% |                  | 297 957           | 809                |
| ЧТПЗ                    | CHPZ  | 1,817             | 0,00% | -0,41% |                  | 168 939           | 854                |
| ЮжКузб.                 | UKUZ  | 40,786            | 0,00% | -2,01% |                  | 3 732             | 1 481              |

## Нефть и газ

|                    |       |          |        |        |         |             |         |
|--------------------|-------|----------|--------|--------|---------|-------------|---------|
| Башнефть           | BANE  | 36,350   | -1,09% | 0,00%  | 36 350  |             | 6 186   |
| Газпром            | GAZP  | 5,280    | -4,43% | -2,46% | 132 000 | 226 640 218 | 124 996 |
| Газпромнефть       | SIBN  | 4,300    | 0,00%  | -2,42% | 43 000  | 3 811 653   | 20 388  |
| Лукойл             | LKOH  | 54,200   | -4,07% | -0,88% | 162 600 | 67 654 818  | 46 101  |
| НОВАТЭК            | NVTK  | 7,300    | 0,00%  | 0,00%  | 73 000  |             | 22 165  |
| Роснефть           | ROSN  | 7,000    | 0,00%  | -1,22% | 420 000 | 72 330 192  | 74 187  |
| Сургутнефтегаз     | SNGS  | 0,950    | 0,00%  | -2,34% |         | 18 343 272  | 34 168  |
| Сургутнефтегаз, п. | SNGSP | 0,430    | 0,00%  | -1,43% | 129 000 | 8 068 329   | 3 312   |
| Татнефть           | TATN  | 4,800    | 0,00%  | 0,00%  | 250 075 |             | 10 458  |
| Татнефть, п.       | TATNP | 2,400    | 0,00%  | 0,00%  | 8 400   |             | 354     |
| Транснефть, п.     | TRNFP | 1018,000 | 0,00%  | 0,47%  | 203 300 | 35 006 074  | 1 583   |

## Электрэнергетика

|               |      |       |        |        |         |         |       |
|---------------|------|-------|--------|--------|---------|---------|-------|
| Иркутскэнерго | IRGZ | 0,620 | 0,00%  | 4,25%  | 9 145   | 521 685 | 2 955 |
| Ленэнерго     | LSNG | 0,731 | 0,00%  | 0,45%  | 14 620  | 13 751  | 677   |
| МОЭСК         | MSRS | 0,046 | 0,00%  | -3,10% | 23 000  | 132 536 | 2 241 |
| ОГК-2         | OGKB | 0,053 | 0,00%  | 0,00%  | 79 200  |         | 1 728 |
| ОГК-3         | OGKC | 0,059 | 0,00%  | -4,00% | 29 500  | 810 315 | 2 778 |
| ОГК-4         | OGKD | 0,080 | 0,00%  | 0,00%  | 40 000  |         | 5 044 |
| ОГК-5         | OGKE | 0,084 | 0,00%  | -2,37% |         | 275 976 | 2 948 |
| ТГК-3         | MSGN | 0,101 | -2,88% | -1,95% | 2 525   | 608 822 | 4 015 |
| ТГК-5         | TGKE | 0,000 | 0,00%  | 1,85%  | 434 867 | 78 512  | 529   |
| ТГК-6         | TGKF | 0,000 | 0,00%  | 1,50%  | 147 124 | 97 950  | 857   |

## Телекоммуникации

|                 |       |       |       |        |         |           |        |
|-----------------|-------|-------|-------|--------|---------|-----------|--------|
| Башинформсвязь  | BISV  | 0,136 | 0,00% | 0,00%  | 183 100 |           | 129    |
| МТС             | MTSS  | 8,180 | 0,00% | 0,00%  | 10 634  |           | 16 305 |
| Ростелеком      | RTKM  | 3,720 | 0,00% | -1,95% | 202 107 | 1 068 259 | 2 711  |
| Ростелеком, п.  | RTKMP | 2,358 | 0,00% | -2,91% |         | 2 938 625 | 574    |
| СЗТ             | SPTL  | 0,720 | 0,00% | 0,80%  | 36 000  | 137 827   | 634    |
| СибирьТелеком   | ENCO  | 0,060 | 0,00% | 0,00%  | 19 752  |           | 721    |
| Таттелеком      | TTLK  | 0,005 | 0,00% | 1,42%  |         | 3 452     | 98     |
| Уралсвязьинформ | URSI  | 0,033 | 0,00% | -1,83% | 33 000  | 2 514 178 | 1 066  |
| ЦентрТелеком    | ESMO  | 0,725 | 0,00% | 0,00%  | 36 250  |           | 1 144  |

## Машиностроение

|              |      |        |       |        |        |         |     |
|--------------|------|--------|-------|--------|--------|---------|-----|
| АвтоВАЗ      | AVAZ | 0,440  | 0,00% | -1,87% |        | 247 189 | 611 |
| ГАЗ          | GAZA | 26,000 | 0,00% | 0,00%  | 26 000 |         | 482 |
| ИРКУТ        | IRKT | 0,287  | 0,00% | -0,37% |        | 46 574  | 279 |
| Казанский ВЗ | KHEL | 1,840  | 0,00% | 0,00%  | 69 552 |         | 284 |

|                        |      |         |       |        |         |         |       |
|------------------------|------|---------|-------|--------|---------|---------|-------|
| КАМАЗ                  | KMAZ | 2,248   | 0,00% | -1,17% |         | 97 369  | 1 607 |
| Кировский завод        | KIRZ | 11,200  | 0,00% | 0,00%  | 12 947  |         | 122   |
| Нефтекамский автозавод | nfaz | 10,800  | 0,00% | 0,00%  | 29 000  |         | 72    |
| ОМЗ                    | OMZZ | 2,400   | 0,00% | -0,24% | 993 952 | 4 177   | 85    |
| РКК Энергия            | RKKE | 370,000 | 0,00% | 0,46%  | 27 750  | 47 117  | 416   |
| Северсталь-авто        | SVAV | 16,000  | 0,00% | -6,15% | 368 010 | 445 500 | 548   |

**Металлургия**

|              |      |         |        |        |         |             |        |
|--------------|------|---------|--------|--------|---------|-------------|--------|
| ВСМПО        | VSMO | 98,000  | 0,00%  | -0,77% | 9 800   | 80 420      | 1 130  |
| Мечел        | MTLR | 22,600  | 0,00%  | 0,00%  | 158 200 |             | 9 408  |
| ММК          | MAGN | 0,810   | 0,00%  | -4,34% | 18 225  | 1 587 044   | 9 051  |
| НЛМК         | NLMK | 2,900   | -3,33% | -6,63% | 43 500  | 4 270 443   | 17 380 |
| НорНикель    | GMKN | 167,500 | 0,00%  | -3,18% | 337 000 | 131 874 375 | 31 930 |
| Полиметалл   | PMTL | 12,900  | 0,00%  | -1,81% | 12 900  | 220 509     | 5 152  |
| Полюс Золото | PLZL | 46,800  | 0,00%  | 2,04%  | 46 800  | 9 370 082   | 8 921  |
| Северсталь   | CHMF | 12,597  | 0,00%  | -3,79% | 17 043  | 30 647 102  | 12 694 |
| ТМК          | TRMK | 4,195   | 0,00%  | -3,05% |         | 910 670     | 3 698  |
| ЧМЗ          | CHMZ | 14,000  | 0,00%  | 0,00%  | 7 000   |             | 33     |
| ЧМК          | CHMK | 258,000 | 0,00%  | 0,00%  | 25 800  |             | 816    |

**Банки**

|             |      |        |        |        |         |            |        |
|-------------|------|--------|--------|--------|---------|------------|--------|
| Банк Москвы | MMBM | 31,595 | 0,00%  | -1,83% |         | 9 816      | 5 047  |
| Возрождение | VZRZ | 33,500 | 0,00%  | -1,89% | 270 810 | 310 157    | 796    |
| ВТБ         | VTBR | 0,003  | 0,00%  | -3,02% | 5 120   | 66 567 529 | 26 779 |
| РОСБАНК     | ROSB | 3,697  | 0,00%  | -1,28% |         | 3 101      | 2 726  |
| Сбербанк    | SBER | 2,645  | -0,56% | 0,00%  | 264 500 |            | 57 097 |

**Транспорт**

|                    |      |       |        |        |        |           |       |
|--------------------|------|-------|--------|--------|--------|-----------|-------|
| Аэрофлот           | AFLT | 1,950 | -2,01% | -4,03% | 48 750 | 1 393 475 | 2 166 |
| Дальневосточное МП | FESH | 0,410 | -2,38% | 0,00%  | 41 000 |           | 1 210 |
| НМТП               | NMTP | 0,152 | 0,00%  | -1,27% | 60 857 | 6 428     | 2 936 |
| Приморское МП      | PRIM | 0,183 | 0,00%  | -1,04% |        | 22 986    | 146   |

**Потребительский рынок**

|                    |      |         |        |        |         |         |       |
|--------------------|------|---------|--------|--------|---------|---------|-------|
| Аптечная сеть 36,6 | APTK | 2,650   | 0,00%  | 0,00%  | 225 250 |         | 278   |
| Балтика            | PKBA | 30,900  | 0,00%  | 0,10%  | 30 900  | 8 559   | 4 688 |
| Верофарм           | VRPH | 34,200  | 0,00%  | 0,00%  | 171 000 |         | 342   |
| Вимм-Билль-Данн    | WBDF | 46,100  | 0,22%  | -0,57% | 46 100  | 62 557  | 2 028 |
| Дикси              | DIXY | 10,450  | -0,48% | -2,93% | 10 450  | 59 658  | 899   |
| Концерн Калина     | KLNA | 18,845  | 0,00%  | 0,88%  |         | 49 270  | 182   |
| Красный Октябрь    | KROT | 10,553  | 0,00%  | -3,36% |         | 641     | 97    |
| Магнит             | MGNT | 102,000 | -2,39% | 1,34%  | 51 000  | 175 726 | 9 075 |
| Нутринвестхолдинг  | NTRI | 1,059   | 0,00%  | -1,55% |         | 13 585  | 17    |
| Разгуляй           | GRAZ | 1,550   | 0,00%  | -5,36% | 15 500  | 239 935 | 245   |
| Фармстандарт       | PHST | 82,000  | -1,20% | -2,08% | 8 200   | 12 919  | 3 099 |
| Черкизово          | GCHE | 23,073  | 0,00%  | 0,57%  |         | 601 928 | 995   |

**Нефтехимия и нефтепереработка**

|                       |      |       |       |       |        |        |       |
|-----------------------|------|-------|-------|-------|--------|--------|-------|
| Казаньоргсинтез       | KZOS | 0,185 | 0,00% | 0,00% | 9 259  |        | 331   |
| Нижнекамскнефтехим    | NKNC | 0,470 | 0,00% | 0,00% | 47 000 | 26 404 | 757   |
| Уфанефтехим           | UFNC | 4,850 | 0,00% | 0,00% | 24 250 |        | 1 335 |
| Ярославнефтеоргсинтез | JNOS | 0,525 | 0,00% | 0,00% | 38 850 |        | 490   |

**Другие сектора**

|                   |      |         |        |        |        |           |       |
|-------------------|------|---------|--------|--------|--------|-----------|-------|
| МСЗ, Электросталь | MASZ | 265,000 | 0,00%  | 0,00%  | 26 500 |           | 369   |
| ПИК               | pikk | 3,524   | -2,65% | -5,26% | 5 001  | 3 276 909 | 1 738 |
| РБК ИС            | RBCI | 1,117   | 0,00%  | -0,40% | 55 850 | 564 945   | 156   |

**Химическая промышленность**

|           |      |         |        |        |         |            |       |
|-----------|------|---------|--------|--------|---------|------------|-------|
| Акрон     | AKRN | 29,500  | 0,00%  | -2,16% | 74 000  | 1 315 492  | 1 407 |
| Дорогобуж | DGBZ | 0,500   | 0,00%  | -0,98% |         | 22 075     | 359   |
| Сильвинит | SILV | 652,000 | 0,00%  | 0,00%  | 32 600  |            | 5 102 |
| Уралкалий | URKA | 4,565   | -1,40% | 2,20%  | 568 850 | 24 855 487 | 9 698 |

**Уголь**

|                  |      |        |       |       |        |            |       |
|------------------|------|--------|-------|-------|--------|------------|-------|
| Белон            | BLNG | 0,940  | 0,00% | 0,00% | 18 800 |            | 1 081 |
| Распадская       | gasp | 4,600  | 3,37% | 8,51% | 46 000 | 14 674 204 | 3 639 |
| УК Южный Кузбасс | UKUZ | 43,000 | 0,00% | 0,00% | 21 500 |            | 1 553 |

## Российские ADR/GDR

| Эмитент            | Тикер | Акции в АДР | Валюта торгов | Цена закрытия | Изменение, % | Объем, к\$ |
|--------------------|-------|-------------|---------------|---------------|--------------|------------|
| Аэрофлот           | AETG  |             | EUR           | 148,920       | -0,92%       | 1,52       |
| Башнефть           | AK6   |             | EUR           | 139,000       | 0,72%        |            |
| ALPHABANKSPONSADR  | ALBKY |             | USD           | 1,920         | 1,05%        | 4,50       |
| ТГК-3              | AOMD  |             | USD           | 10,000        | 0,00%        |            |
| Татнефть           | ATAD  |             | USD           | 30,970        | 0,13%        | 4 039,64   |
| АвтоВАЗ            | AVVG  |             | EUR           | 1,650         | 0,00%        |            |
| Бурятзолото        | BYT   |             | EUR           | 16,000        | 0,00%        |            |
| Башинформсвязь     | BYZ   |             | EUR           | 0,024         | 20,00%       |            |
| Комстар-ОТС        | CMST  |             | USD           | 6,490         | 0,00%        | 900,67     |
| ФКЕвразХолдинг     | EVR   |             | USD           | 24,750        | 0,41%        | 35 120,12  |
| Х5                 | FIVE  |             | USD           | 36,360        | 0,03%        | 3 448,02   |
| Газпром            | GAZ   |             | EUR           | 16,535        | 0,36%        | 907,24     |
| Иркутскэнерго      | IRK   |             | EUR           | 24,000        | 2,13%        | 36,14      |
| ЮТК                | KUE   |             | EUR           | 5,100         | 0,00%        |            |
| Кузбассэнерго      | KUW   |             | EUR           | 4,220         | 5,50%        |            |
| Kazakhtelecom      | KZTA  |             | EUR           | 4,800         | 0,00%        |            |
| Казаньоргсинтез    | KZZ   |             | EUR           | 0,850         | 10,39%       |            |
| Лукойл             | LKOD  |             | USD           | 54,400        | -0,18%       | 130 458,70 |
| Лукойл             | LUK   |             | EUR           | 42,230        | -0,02%       | 201,37     |
| Лукойл             | LUKOY | 1           | USD           | 54,200        | 0,09%        | 3 756,42   |
| МТС                | MBT   | 5           | USD           | 22,070        | 2,41%        | 41 125,60  |
| МТС                | MKY   | 5           | EUR           | 16,855        | 1,54%        |            |
| МГТС               | MOW   |             | EUR           | 8,500         | 0,00%        |            |
| ТГК-3              | MRO   |             | EUR           | 7,830         | -0,25%       | 33,60      |
| Мечел              | MTL   | 3           | USD           | 21,780        | 0,37%        | 48 354,35  |
| НорНикель          | NILSY | 1           | USD           | 16,230        | -1,04%       | 1 832,83   |
| НорНикель          | NNIA  |             | EUR           | 12,680        | -1,13%       | 253,37     |
| НОВАТЭК            | NVTK  | 1           | USD           | 72,300        | -1,09%       | 12 480,66  |
| Волга Телеком      | NZH   |             | EUR           | 4,500         | 12,50%       |            |
| Нижнекамскшина     | NZK   |             | EUR           | 0,400         | 0,00%        |            |
| Нижнекамскнефтехим | OAO   |             | EUR           | 3,810         | 0,00%        |            |
| Газпром            | OGZD  |             | USD           | 21,200        | -1,07%       | 172 959,50 |
| ОМЗ                | OMZD  |             | USD           | 2,000         | 0,00%        |            |
| ПриморскоеМП       | PSK   |             | EUR           | 5,000         | 0,00%        |            |
| Ростелеком         | RKMD  |             | USD           | 21,220        | -1,30%       | 27,92      |
| Ростелеком         | RTL   |             | EUR           | 16,200        | 0,00%        | 0,57       |
| Газпромнефть       | SCF   |             | EUR           | 15,250        | -0,97%       | 381,70     |
| Сургутнефтегаз     | SGN   |             | EUR           | 7,283         | -0,91%       | 455,17     |
| Сургутнефтегаз     | SGNY  |             | EUR           | 3,300         | 0,00%        | 0,34       |
| Сургутнефтегаз     | SGTPY |             | USD           | 4,290         | 0,94%        | 13,79      |
| АФКСистема         | SSA   | 1           | USD           | 26,490        | 0,53%        | 7 237,82   |
| SunInterbrewLtd    | SUG   |             | EUR           | 25,500        | 0,00%        |            |
| SunInterbrewLtdpr. | SUGA  |             | EUR           | 38,000        | 0,00%        |            |
| СТЗ                | SVY   |             | EUR           | 50,000        | 11,11%       |            |
| ЦУМ                | THT   |             | EUR           | 25,000        | 0,00%        |            |
| Ютэйр              | TYV   |             | EUR           | 29,000        | 3,57%        |            |
| Ukrnafta           | UKAA  |             | EUR           | 151,000       | -3,73%       | 4,13       |
| Уралсвязьинформ    | URL   |             | EUR           | 4,775         | 0,00%        | 0,10       |
| Уралсвязьинформ    | URL1  |             | EUR           | 4,200         | 0,00%        |            |
| Вымпелком          | VIP   | 1           | EUR           | 15,460        | -8,03%       | 100 525,30 |
| ВТБ                | VTBR  |             | USD           | 5,300         | -1,67%       | 11 256,10  |
| Возрождение        | VZY   |             | EUR           | 25,000        | 0,00%        |            |
| Вимм-Билль-Данн    | WBD   | 1           | USD           | 19,170        | 4,75%        | 6 286,34   |
| Вимм-Билль-Данн    | WBPA  |             | EUR           | 14,670        | 3,75%        |            |

Источник: Bloomberg

## Аналитическая служба «Ай Ти Инвест - Проспект»

Александр Потавин  
Начальник отдела, рыночный  
анализ

Ольга Самарец  
Потребительский сектор

Габбасов Роман  
Электроэнергетика

Егишянц Сергей  
Макроэкономика, мировые рынки

Солодин Дмитрий  
Ситуационный анализ

## Трейдинг

+ 7 (495) 937 33 63

Лобанов Александр  
Начальник отдела  
[lobjr@prospect.com.ru](mailto:lobjr@prospect.com.ru)

Гусев Николай  
[ngusev@prospect.com.ru](mailto:ngusev@prospect.com.ru)

Хмельник Михаил  
[hnp@prospect.com.ru](mailto:hnp@prospect.com.ru)

Билялов Энвер  
[bilyalov@prospect.com.ru](mailto:bilyalov@prospect.com.ru)

Зуев Дмитрий  
[zouev@prospect.com.ru](mailto:zouev@prospect.com.ru)

Кузнецова Ирина  
[kuznetsova@prospect.com.ru](mailto:kuznetsova@prospect.com.ru)

Синельщикова Екатерина  
[skat@prsp.ru](mailto:skat@prsp.ru)

## Брокерская группа «Ай Ти Инвест - Проспект»

Россия, Москва, 119180, 1-ый Голутвинский переулок, д. 6

телефон: +7 (495) 937 33 63

факс: +7 (495) 937 33 60

[www.prsp.ru](http://www.prsp.ru)

[www.itinvest.ru](http://www.itinvest.ru)

Представленная информация базируется на достоверных источниках.

Тем не менее, содержание данного аналитического обзора может использоваться только в информационных целях.

ОАО "ИК "Проспект" и ЗАО "ИК "Ай Ти Инвест" не несут ответственности за точность предоставленных данных.

Данный документ не является предложением на покупку или продажу каких-либо ценных бумаг.

Он также не является рекомендацией на покупку или продажу ценных бумаг, упомянутых в отчете.

Компании и ее сотрудники, включая тех, кто готовил этот отчет, могут иметь позиции, а также покупать и продавать ценные бумаги упомянутых в отчете компаний.

Инвестирование в странах СНГ является исключительно рискованным, поэтому инвесторы должны самостоятельно тщательно проработать свое решение.

Все права на данный аналитический отчет принадлежат Брокерской группе "Ай Ти Инвест - Проспект".

Перепечатка целиком или отдельными частями без ссылки на компании не допускается.